Gankino

mazedonisch

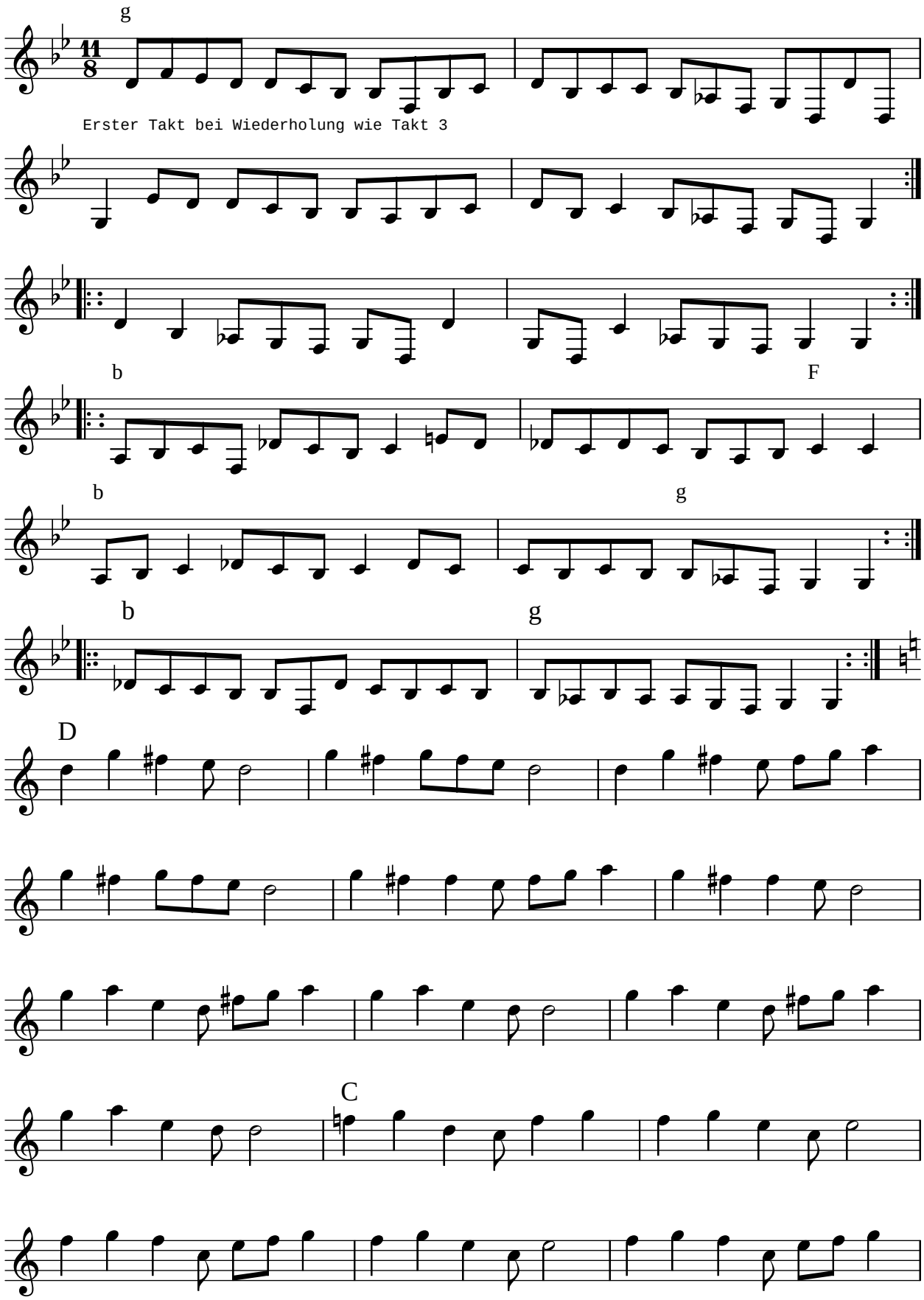

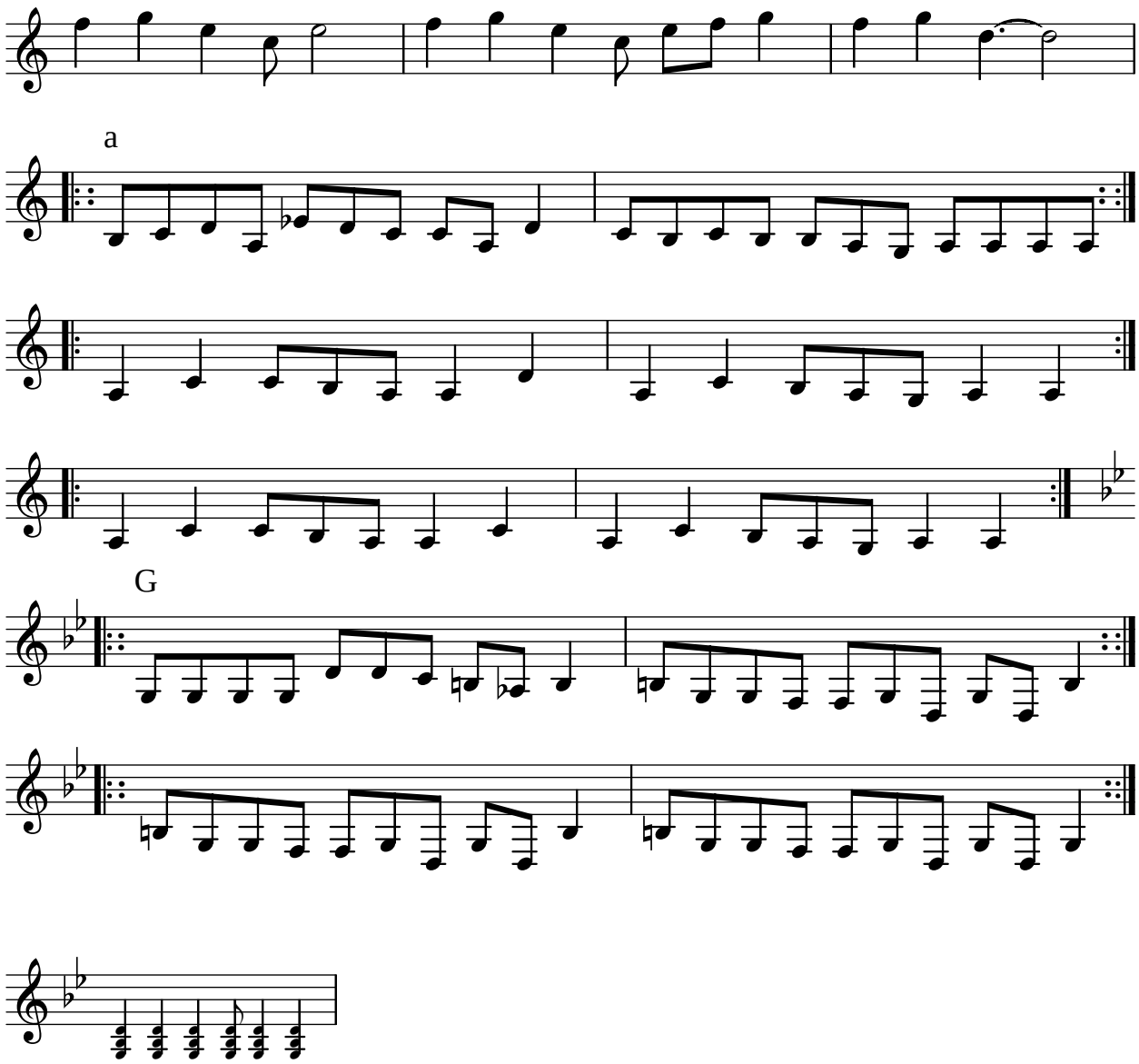

Begleitung in diesem Grundrhythmus. Vier Takte g-moll als Vorspiel.

Melodie:tiefe Klarinette, im Mittelteil Gaida.